IV. ZESTAWIENIE WŁAŚCICIELI

do roku 1457 - Zakon krzyżacki - komtur toruński
1457 - 1821 - miasto Toruń
1821 - 1833 - Państwo Pruskie
1833 - 1839 - Karl Jakob Krause
1839 - 1856 - właściciel ziemski Jahann Krause
1856 - 1861 - Reinhold Wolff drogą kupna za 75 500 talarów
1861 - 1868 - właściciel ziemski Gotschalk Colmfeldt drogą kupna za 50 000 talarów
1868 - 1872 - właściciel ziemski Johann Friedrich Schwiermacher drogą kupna za 100 000 talarów
1872 - 1873 - Ernst von Kaan drogą kupna za 122 000 tal.
1873- 1877 - Berthold Bluetchen drogą kupna za 78 000 tal.
1877 - 1882 - Julius Freitag drogą kupna za 210 000 marek
1882 - 1883 - Eduard Bierman
1883 - 1886 - właściciel ziemski Julius Freytag
1886 - 1940 -"majster budowlany" Ludwig Neumann
1905 - wdowa Adelheid Neumann
1929 - w niepodzielnej spólności spadkowej Ludwik Neumann i Adela Neumann/Adela Jes/

od 1946 - Skarb Państwa Polskiego.

/ Zestawienie to opracowano na podstawie znajdującej się w Państwowym Biurze Notarialnym w Toruniu : "Grundbuch von Wiesenburg Kreis Thorn, Band I Blatt Nr 1./

IV. ZESTAWIENIE WŁAŚCICIELI

I do roku 1457 - Zakon krzyżacki - komtur toruński

II 1457 - 1821 - miasto Toruń

1821 - 1833 - Państwo Pruskie

1833 - 1839 - Karl Jakob Krause

1839 - 1856 - właściciel ziemski Jahann Krause

1856 - 1861 - Reinhold Wolff drogą kupna za 75 500 talarów

1861 - 1868 - właściciel ziemski Gotschalk Colmfeldt drogą kupna za 50 000 talarów

1868 - 1872 - właściciel ziemski Johann Friedrich Schwiermacher drogą kupna za 100 000 talarów

III

1872 - 1873 - Ernst von Kaan drogą kupna za 122 000 tal

1873- 1877 - Berthold Bluetchen drogą kupna za 78 000 ta

1877 - 1882 - Julius Freitag drogą kupna za 210 000 marek

1882 - 1883 - Eduard Bierman

1883 - 1886 - właściciel ziemski Julius Freytag

1886 - 1940 -"majster budowlany" Ludwig Neumann

1905 - wdowa Adelheid Neumann

IV

1929 - w niepodzielnej spólności spadkowej Ludwik Neumann i Adela Neumann/Adela Jes/

V od 1946 - Skarb Państwa Polskiego.

VI od 2002 - Diecezja Toruńska

/ Zestawienie to opracowano na podstawie znajdującej się w Państwowym Biurze Notarialnym w Toruniu : "Grundbuch von Wiesenburg Kreis Thorn, Band I Blatt Nr 1./

P. P. Pracownie Konserwacji Zabytków
Pracownia Dokumentacji Naukowo-Historycznej
w Toruniu

1. Przysiek, woj. toruńskie
Plan wsi. Wyk. Friedrich Berndt 1601 r.
MAP Toruń, Zbiory kartograficzne Archiwum... sygn. Mr 814 t.391.
Repr. B. Morbaczewski, PKZ Toruń, neg. 6101/1/1975

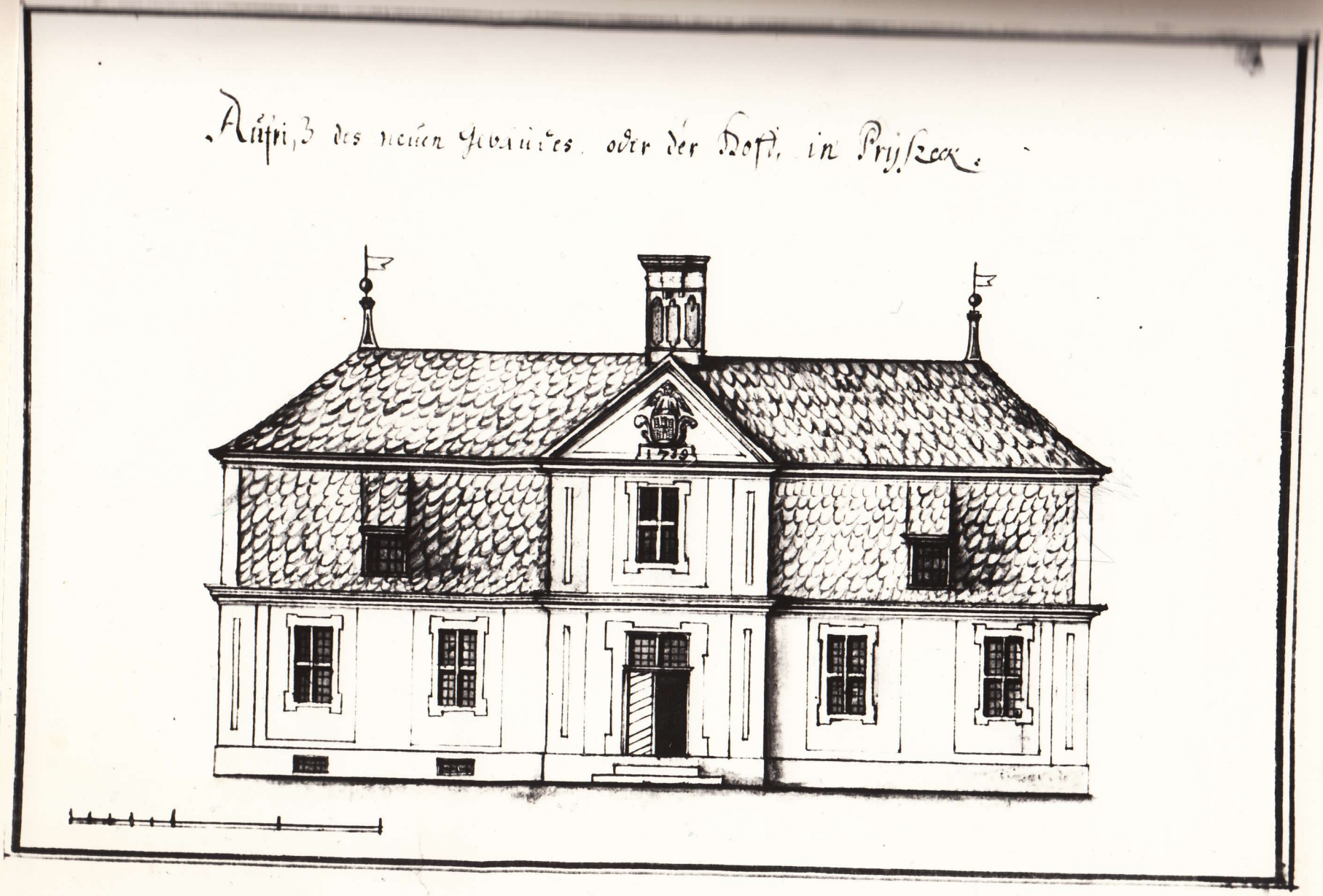

8. Przysiek, woj. toruńskie
Dwór - elewacja frontowa w/g Steinnera, ok. 1740 r.
Bibl. Muzeum Okręgowego w Toruniu.
Repr. B.Horbeczewski, PKZ Toruń. Neg. 2559/1976.

Perspectivischer Aufriß des Hofs in Prisseck

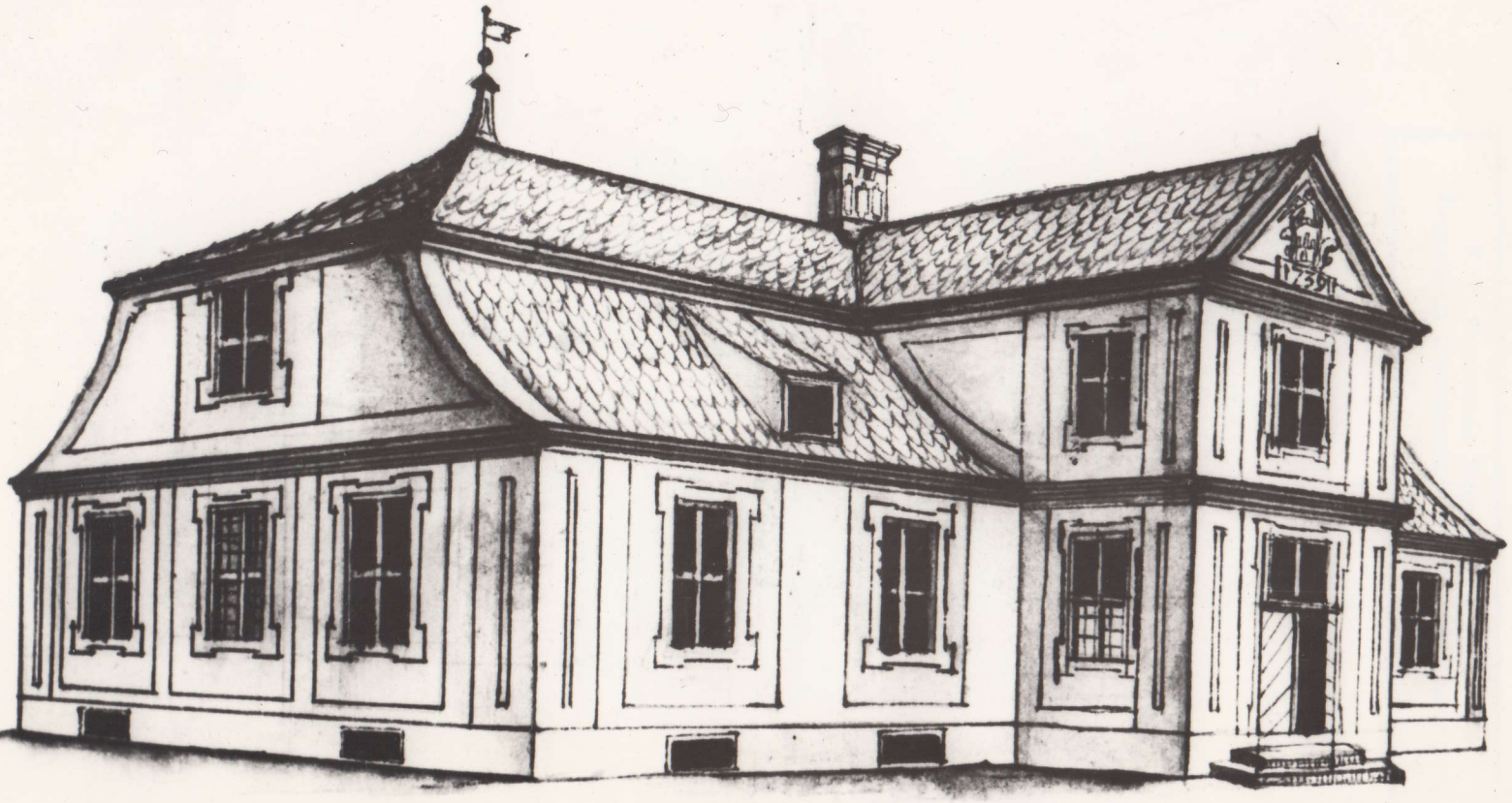

9 Przysiek, woj. toruńskie
Dwór - elewacja frontowa i południowa w/g Steinorta, ok.1740r.
Bibl. Muzeum Okręgowego w Toruniu.
Repr. B.Horbaczewski, PKZ Toruń, neg.2561/1976.

Bzyglek, woj. toruńskie
Dwór. Widok z zachodu z fragmentem parku w/g stanu z 1930 r.
P. H. Neumann.
Fot. B. Horbaczewski, PKZ Toruń, Neg. 6144/16/1975

Druk. Wąbrzeźno 283 29.1.78. 10.000.

Brzysiek, woj.toruńskie
Zdj. Fragment elewacji frontowej z głównym wejściem i podjazdem
wg stanu z 1930 r.
R. E. Neumann.
Fot. B.Horbaczewski,PKZ Toruń,Neg.6142/4/1975

[illegible], woj. toruńskie
[illegible] wnętrze holu z XIX-wieczną klatką schodową
[illegible] z 8.12.1930 r. Wł. H. Neumann
[illegible] M. Horbaczewski, PKZ Toruń. Neg. 6147/34/1975

znej

[illegible]rzysiek, woj. toruńskie
[illegible]rzelnia, stan z okresu międzywojennego z bramą z 1932 r.
[illegible]nk od strony północno-wschodniej, Wł. H. Neumann.
[illegible]. B. Horbaczewski , PKZ Toruń, neg. 6142/6/1975

Druk. Wąbrzeźno 283 29.1.76. 10.000.

[illegible]ysiek, woj. toruńskie
[illegible]k ogólny na zespół folwarczny od strony południowo-zachodn.
[illegible]res międzywojenny, wł. H. Neumann
[illegible]. B. Horbaczewski, PKZ Toruń, neg. 6146/28/1975

Druk. Wąbrzeźno 283 29.1.76. 10.000.

Przysiek, woj. Toruńskie
Dwór - brama wyjazdowa z fragmentem młyna, w/g stanu z 1930r.
Wł. H. Neumann.
Repr. B. Horbaczewski, PKZ Toruń, Neg. 6143/12/1975

Rzyysiek, woj. toruńskie
Dwór. Elewacja frontowa wschodnia. Stan z roku 1959.
Repr. B. Horbaczewski, PKZ Toruń, neg. 6398/1/1976

Druk. Wąbrzeźno 283 22.1.76. 10.000.

Fot.21 Przysiek - woj.toruńskie
Park - Pomnik. Stan z 1930 roku.
Reprod.B.Horbaczewski.Nr neg.PKZ Toruń 6146/30/75

Fot.24 Przysiek - woj.toruńskie
Park - Południowo - wschodni skraj parku.Stan dawny.
Reprod.B.Horbaczewski.Nr neg.PKZ Toruń 6147/32/75

Fot.25 Przysiek - woj.toruńskie
Park - Pseudogotycka brama.Stan dawny.
Reprod.B.Horbaczewski.Nr neg.PKZ Toruń 6143/11/75

Fot.29. Przysiek - woj.toruńskie
Park - Brama przy zachodniej stronie dworu.
Stan dawny.
Reprod.B.Horbaczewski.Nr neg.PKZ Toruń

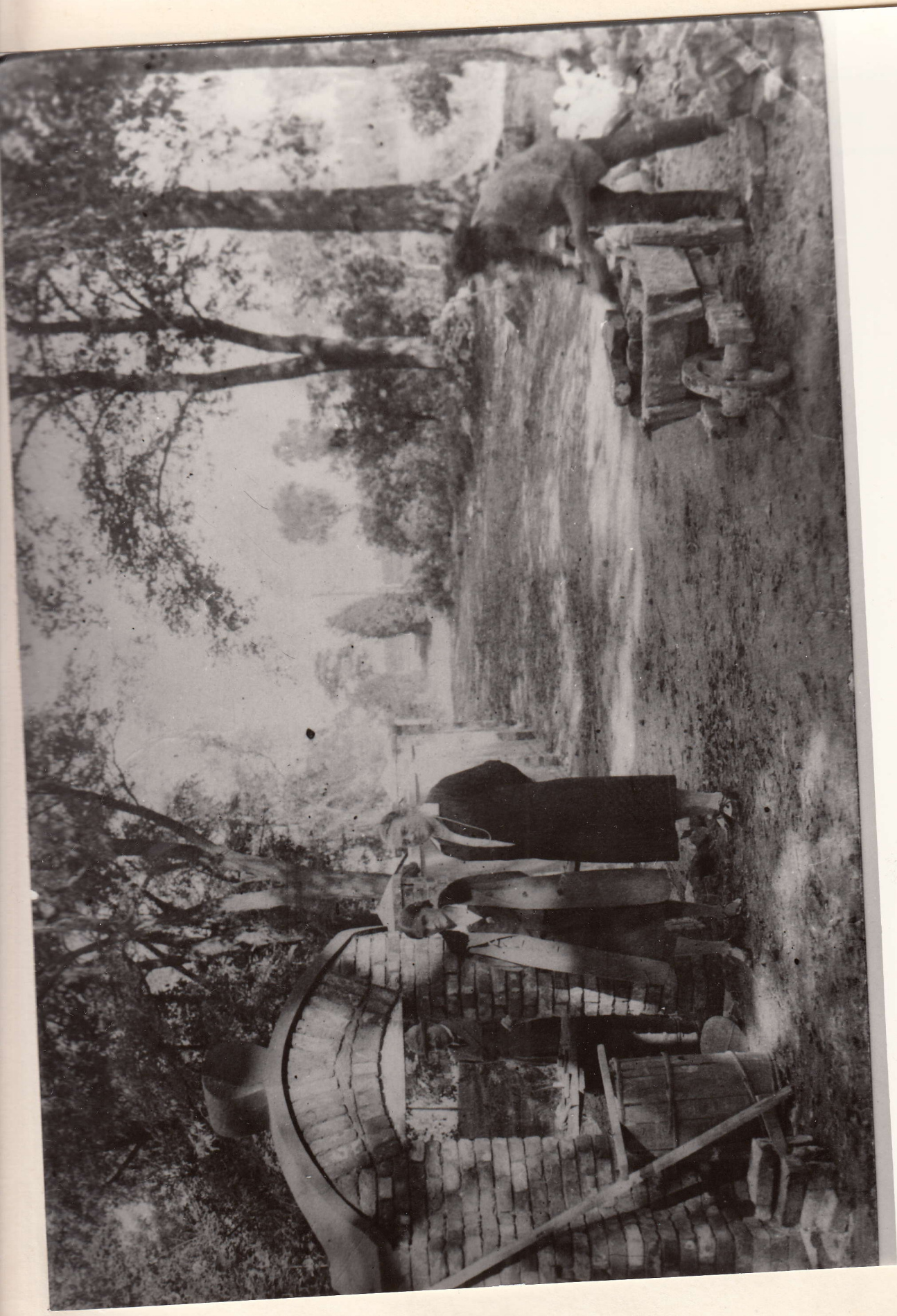

Fot.45 Przysiek - woj.toruńskie
Park - Ogrodzenie parku od strony zachodniej.Stan dawny.
Reprod.B.Horbaczewski.Nr neg.PKZ Toruń 6145/25/75

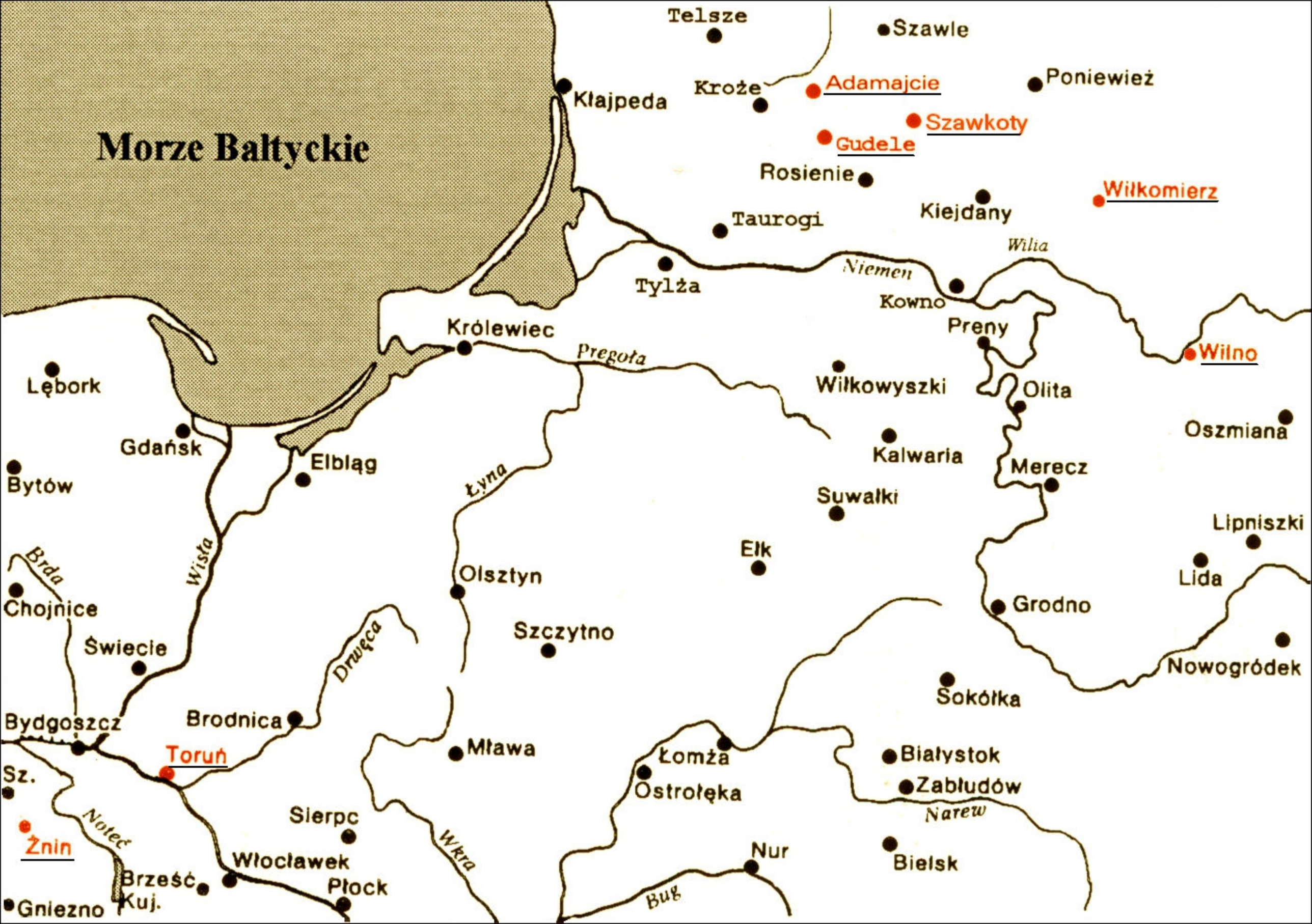
Morze Bałtyckie
Telsze
Szawle
Kroże
Adamajcie
Poniewież
Kłajpeda
Szawkoty
Gudele
Rosienie
Wiłkomierz
Kiejdany
Taurogi
Wilia
Niemen
Tylża
Kowno
Królewiec
Preny
Pregoła
Wilno
Lębork
Wiłkowyszki
Olita
Oszmiana
Gdańsk
Kalwaria
Elbląg
Merecz
Bytów
Łyna
Suwałki
Lipniszki
Brda
Wisła
Ełk
Lida
Olsztyn
Chojnice
Grodno
Szczytno
Świecie
Drwęca
Nowogródek
Sokółka
Bydgoszcz
Brodnica
Mława
Toruń
Łomża
Białystok
Sz.
Ostrołęka
Zabłudów
Narew
Sierpc
Notec
Żnin
Wkra
Nur
Włocławek
Bielsk
Brześć Kuj.
Płock
Bug
Gniezno

Zofia Butrym (1866-1955)

Zygmunt Staniewicz (1877-1954)
Halina Staniewicz (1921-2007)

Edward Żenkiewicz (1905-1966)
Witold Żenkiewicz (1907-1995)

Maria Żenkiewicz
(1871-1958)

Anna Staniewicz
(1891-1970)

Marian Żenkiewicz (1945)